# KIZILMASKE

ALBÜM 89 GENÇLİK MECMUASI 100 LİRA

ADADAN KAÇIŞ
Yeni Macera
ÜLKEDE, TÜM YÖNETİMİ ELE GEÇİREN DARBECİLER...
POSTA MAYMUNU GELDİ, ÖLÜMSÜZ RUH!..
GEL BAKALIM, ÇİTA... UMARIM İYİ HABERLER GETİRMİŞSİNDİR!..
HAYDİ, YAKLAŞ ÇİTA!..
...MODERN SİLAHLARLA DONATILMIŞ... BU ANİ HAREKAT...
..."ARAŞTIRMA MERKEZİ" NİN FAALİYETİNİ DURDURAMAMIŞTIR. NE VAR Kİ GÖREVLİLER...
Fantom Posta kutusu 7 MOWITAN
...OLAY SIRASINDA COWATH ADASINDA GEZİDE BULUNAN ÇOCUKLARDAN HABER ALAMIYORLAR..
MEKTUP DİANA'DAN. FAKAT, OLAMAZ!... "Bugün çocuklarla COWATH adasına gidiyorum!"

DİANA TEHLİKEDE!
GURAN, HEMEN BİR GÜVERCİNLE KIRMIZI MESAJ GÖNDER... ACELE ET!..
PEKİ, FANTOM!
AZ SONRA BİR HABER GÜVERCİNİ KAFATASI MAĞARASINDAN AYRILDI...
BU SIRADA ADADA...
BU SIĞINAĞI KİMSE BİLMİYOR MU?
İYİ AMA KEŞFEDEBİLİRLERDİ!..
ÇOK ZOR... ORAYI BENDEN BAŞKA SADECE BİR KİŞİ BİLİYOR...

SUSUN ÇOCUKLAR! GÜRÜLTÜYÜ DUYDUNUZ MU?
SUSUN!
AMA BEN ŞARKI SÖYLEMEK İSTİYORUM!..
O ÇOCUKLARI NEDEN ARIYORUZ?
ARAŞTIRMA MERKEZİNDEKİLERİ BİZİM HESABIMIZA ÇALIŞMAYA RAZI ETMEK İÇİN!..
ÇABUK!.. HEPİNİZ AĞAÇLARIN ALTINA GİZLENİN. SAKIN KIMILDAMAYIN...
AYNI ANDA...
ORMAN KARAKOLU
BU GÜVERCİN ORMANDAN GELDİ, ALBAYIM... TAŞIDIĞI KAPSÜLÜ AÇMAK İSTER MİSİNİZ?
SEN BAK, ÇAVUŞ! BU KADAR HEYECANLANMANA DA GEREK YOK...
BEN DAHA ÇOK HEYECANLIYIM...

FAKAT HİÇ BİR ŞEY YAZILMAMIŞ!..
SANA ÖYLE GELİYOR ÇAVUŞ. ASLINDA GİZLİ BİR MESAJ BU.. HEMEN HAZIRLAN..!.
KEŞİF UÇAĞINI BU BÖLGEYE GÖTÜRECEKSİN! VE SENİ BEKLEYEN KİŞİNİN...
..EMİRLERİNE UYACAKSIN! HA... SAKIN UNUTMA! SORU SORMAK YOK!
BAŞÜSTÜNE!
HİÇ BİR ŞEY GÖRÜNMÜYOR. BİTKİ ÖRTÜSÜ ÇOK SIK...
ANLAŞILDI... GERİ DÖNÜN.. TAMAM..!.
GALİBA GELİYORLAR. HAYDİ ÇOCUKLAR! GERİ DÖNMEDEN UZAKLAŞALIM BURADAN...
AFERİN, KAHRAMAN!.. KOŞ!..

KIZILMASKE BEKLENMEDİK BİR ENGELLE KARŞILAŞMIŞTI...
AMA ŞEYTAN HİÇ TEREDDÜT ETMEDEN...
..KENDİSİNDEN DAHA GÜÇLÜ OLAN DÜŞMANINA SALDIRDI...
AYNI ANDA DA FANTOM ŞİMŞEK GİBİ SİLAHINA ASILDI...
BANG

SAĞOL, ŞEYTAN! GEL, KAHRAMAN!
HAYDİ! KAYBETTİĞİMİZ ZAMANI TELAFİ ETMELİYİZ... UÇAĞIN SESİNİ DUYUYORUM!..
GERÇEKTEN DE ORMAN KARAKOLUNA AİT KEŞİF UÇAĞI BULUŞMA YERİNE YAKLAŞIYORDU...
İNECEĞİM YER AŞAĞIDA OLMALI...
BIRAZCIK GALETA İLE ÇOK AZ SÜTÜMÜZ KALDI... NE YAPACAĞIZ, BAYAN DİANA?
BUNU YARIN DÜŞÜNÜRÜZ, RİK...
SIĞINAĞIN YANINDA BİR PINAR VAR; ÇEVRESİNDE DE MEYVE AĞAÇLARI... AYRICA ADADA BOL AV HAYVANI BULUNUR. HİÇ ÜZÜLME, AÇLIKTAN ÖLMEYİZ...

NE PAHASINA OLURSA OLSUN O ÇOCUKLARI ELE GEÇİRMELİYİZ!.. ANLAŞILDI MI?
ADANIN ÇEVRESİNE BİRKAÇ KORVET GÖNDERDİM... AYRICA HELİKOPTERLER BÖLGEYİ TARIYOR...
HER YERİ KARIŞ KARIŞ ARAYIN! DİKKAT EDİN, HATA İSTEMİYORUM!..
MAĞARAYA HEPİMİZ SIĞARIZ... SUYUMUZ DA VAR. GERİSİNİ BİRAZ DİNLENDİKTEN SONRA BEN HALLEDERİM...
BURAYI NASIL KEŞFETTİNİZ, BAYAN DİANA?
BİRİ BENİ KAÇIRIP BURADA TUTSAK ETMİŞTİ...
SONRA HARİKA BİR ADAM GELİP BENİ KURTARDI. UMARIM ONU YAKINDA TANIRSINIZ.

BİR UÇAK GELDİ... PİLOT SENİ BEKLİYOR!..
GÜZEL! KAHRAMAN BİR SÜRE SANA EMANET, TOMA!..
İŞTE PİLOT, ÖLÜMSÜZ RUH!..
NE GARİP ADAM. ESRARENGİZ KOMUTAN BU OLAMAZ...
ÇAVUŞ FOODS BU ALBAYA GÖRE KARAKOLUN EN İYİ ADAMI!
ÇAVUŞ FOODS... KALKIŞA HAZIR OLMAN GEREKİRDİ!..
HAZIR, EFENDİM. AMA SANIYORDUM Kİ...
NE ETKİLEYİCİ BİR SES.. BENİ DE TANIYOR...
BİLMEK İSTEDİĞİN BİR ŞEY Mİ VAR? GEREKLİ EMİRLERİ ALMADIN MI?
...SORU SORMAK YOK!..
ŞEY... BEN... EVET, EFENDİM!

UÇAK AZ SONRA HAVALANDI. DARBENİN YAPILDIĞI ADANIN YAKINLARINA GELENE KADAR BİR ENGELLE KARŞILAŞMADILAR...
KIRK DAKİKA DAHA GÜNEYE ROTA TUTACAĞIZ...
BÖYLECE COWATH ADASINA VARIRIZ... O BÖLGEDE BAŞKA KARA YOK.
AFERİN! ÇOK İYİ YÖN TAYİN EDİYORSUN... ORAYA VARINCA KARANLIKTAN YARARLANIP ATLAYACAĞIZ...
AFFEDERSİNİZ EFENDİM, KEŞİF UÇAKLARI YAKLAŞIYOR. KİMLİK BELİRTMEMİZİ İSTİYORLAR. NE DİYEYİM?
HAVA SAHALARININ DIŞINDA OLDUĞUMUZU SÖYLE ONLARA!..
NE VAR Kİ UÇAKLARIN ULUSLARARASI KURALLARA UYMAYA PEK NİYETLERİ YOKTU...
OK
CEVAP VERMEDİLER, ÜSTÜMÜZE GELİYORLAR...
ORMAN KARAKOLU'NUN ÇİFT MOTORLU KEŞİF UÇAĞINA SALDIRMA GEÇTİLER.
BİZİ DÜŞÜRMEK İSTİYORLAR. FAZLA UZAĞA GİDEMEYECEĞİZ!..
HAKLISIN GALİBA! HEMEN ŞU BULUT KÜMESİNE GİR!..
OK

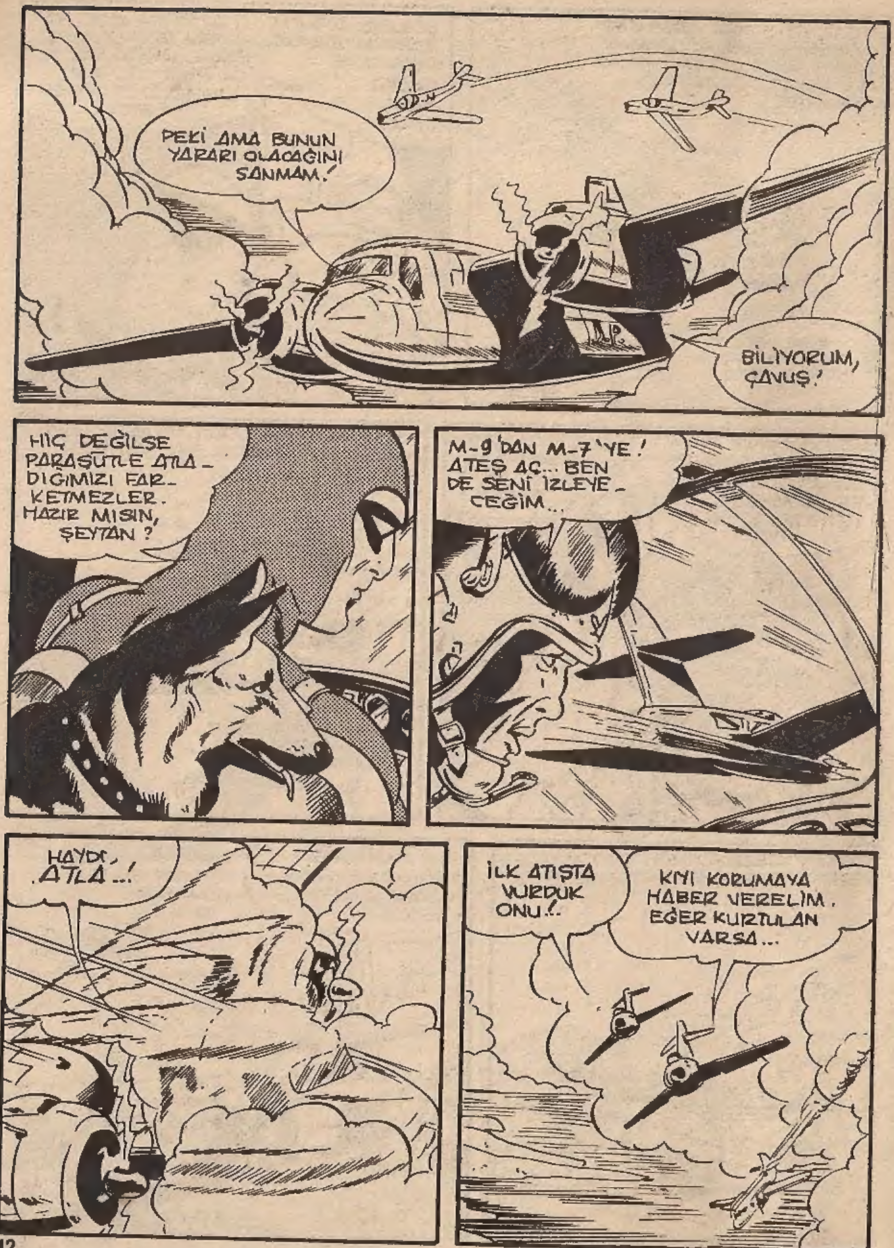
PEKİ AMA BUNUN YARARI OLACAĞINI SANMAM!
BİLİYORUM, ÇAVUŞ!
HİÇ DEĞİLSE PARAŞÜTLE ATLADIĞIMIZI FARKETMEZLER. HAZIR MISIN, ŞEYTAN?
M-9'DAN M-7'YE! ATEŞ AÇ... BEN DE SENİ İZLEYECEĞİM...
HAYDİ, ATLA...!
İLK ATIŞTA VURDUK ONU!..
KIYI KORUMAYA HABER VERELİM. EĞER KURTULAN VARSA...

KIYIYA VARMAMIZ OLDUKÇA ZOR AMA ŞİMDİLİK ONU DA YANIMDA GÖTÜRMELİYİM...
BU SIRADA ADANIN İÇLERİNDE...
BİR YAY VE OKLAR... HARİKA! KİMDEN ÖĞRENDİNİZ BUNU?
BENGALİNİN EN USTA OKÇULARINDAN. İYİ DE KULLANIRIM!..
SEN ÇOCUKLARLA KAL, JANET. SAKIN BİR YERE GİTMESİNLER. CİVARDA DEVRİYELER OLABİLİR...
MERAK ETMEYİN, BAYAN DİANA..!
GELİN BAKALIM! SİZ DE BANA YARDIM EDECEKSİNİZ!..
HARİKA!.. UMARIM BİR ŞEYLER YAKALARIZ!..
ÖTE YANDA BİR KIYI KORUMA BOTU KEŞİF UÇAKLARININ BİLDİRDİĞİ BÖLGEYE YÖNELMİŞTİ...
DİKKAT! KÖPEKBALIKLARI! HEM DE BİR SÜRÜ!..
SEN ŞEYTAN'IN YANINDAN AYRILMA. BEN ONLARI OYALARIM...

SADECE ÜÇ TANE. BURADA KAL, ŞEYTAN!
BEKLEYİN SİZE YARDIM EDEYİM !..
OLDUĞUN YERDE KAL!
DİBE DALAN KIZILMASKE BIÇAĞINI ÇEKEREK KÖPEKBALIKLARIN- DAN BİRİNİ YARALADI...

DİĞER İKİSİ KAN KOKUSUNU HEMEN ALMIŞLARDI...
MOTORDAN ÜSTÜMÜZE ATEŞ EDİYORLAR!..
BANG! BANG!
BOŞUNA KAÇMAYA ÇALIŞMAYIN. YENİ YÖNETİM ADINA SİZİ TUTUKLU- YORUM!
BU TEKNELERİN MÜRETTE- BATI YEDİ KİŞİDİR. TESLİM OLUYORMUŞ GİBİ YAPALIM...

COWATH ADASINDA BOL AV HAYVANI YAŞARDI...
BOYUN HİZASINDA NİŞAN AL! SAKİN OL! YAYINI İYİCE GER... EMİN OLUNCA BIRAK!..
ÖĞLE YEMEĞİMİZ ÇIKTI!.
HARİKA BİR ATIŞ!
İYİ BİR OKÇU OLDUĞUMU SÖYLEMİŞTİM!
BURADAN KURTULUNCAYA KADAR BİZE YETER SANIRIM. HAYDİ, YARDIM EDİN DE ONU MAĞARAYA TAŞIYALIM...
ÇABUK OLUN! SAKIN NUMARA YAPMAYIN!
MASKELİNİN SİLAHI VAR!..
HAYDİ, ÇAVUŞ!

SALDIR, ŞEYTAN!
NE MÜTHİŞ ADAM!
DEFOL, PİS HAYVAN! İMDAT!..
YARDIMA KOŞAN İKİ ASKER HEMEN TÜFEKLERİNİ DOĞRULTTULAR...
AMA KARŞILARINDA KIZILMASKE VARDI...
GÖZLERİME İNANAMIYORUM. KİMSE BU KADAR HIZLI OLAMAZ! KİM BU ADAM?..

ÇAVUŞ! BU BEYLERİN SİLAHLARINI TOPLA VE ONLARI BOTA BİNDİR!..
TEKNENİZ BİZE LAZIM, KAPTAN! İŞİ BİTİNCE GERİ VERİRİM!..
?
İKİ KİŞİYE YENİK DÜŞTÜĞÜMÜZÜ NASIL SÖYLERİZ?..
BOŞUNA KAFANI YORMA. UÇAKLAR GELİYOR!..
7-09
BİZİ GÖRDÜLER, EFENDİM... DÜŞÜREYİM Mİ ONLARI?.
HAYIR. DURUMU FARKEDİP ALARM VERİNCEYE KADAR HAVA KARARIR...



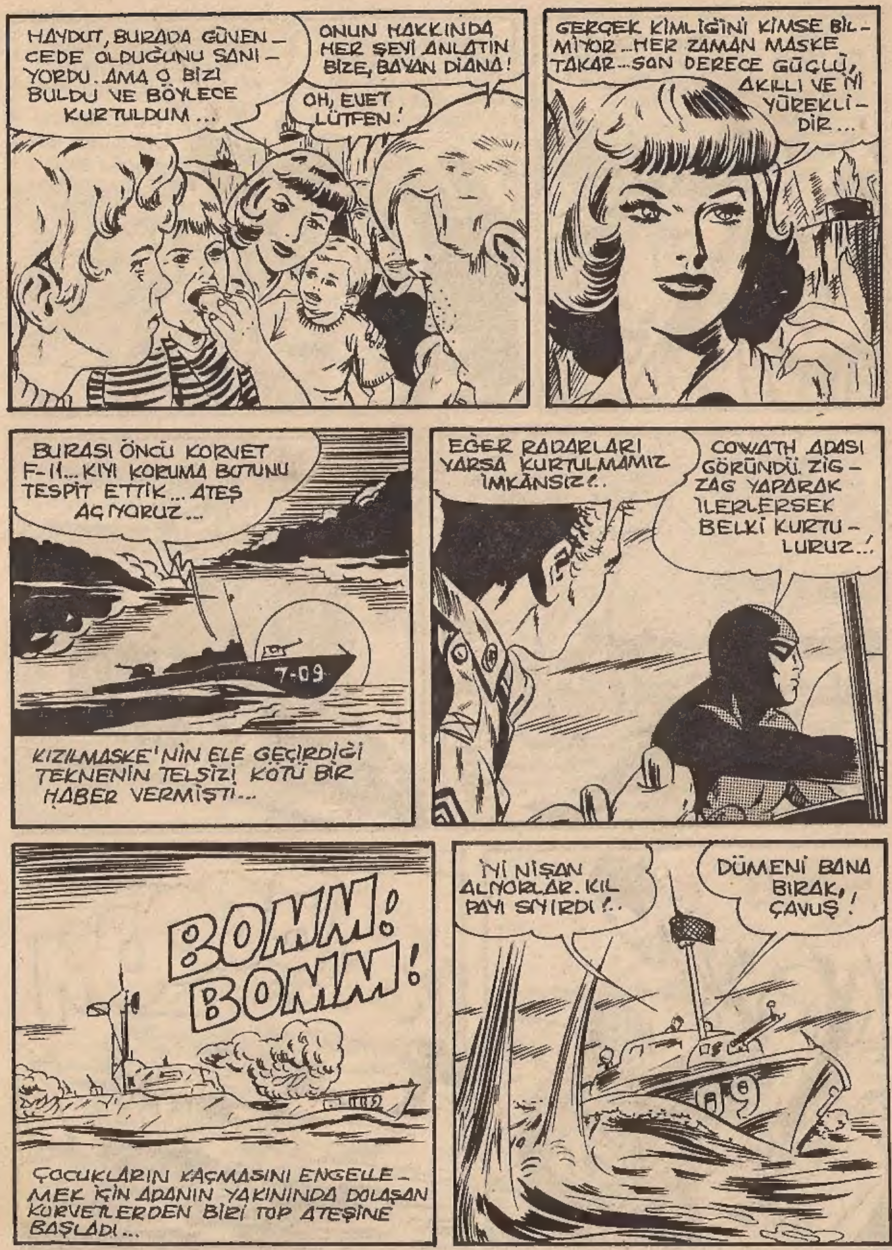
HAYDUT, BURADA GÜVENCEDE OLDUĞUNU SANIYORDU.. AMA O BİZİ BULDU VE BÖYLECE KURTULDUM...
ONUN HAKKINDA HER ŞEYİ ANLATIN BİZE, BAYAN DİANA!
OH, EVET LÜTFEN!
GERÇEK KİMLİĞİNİ KİMSE BİLMİYOR...HER ZAMAN MASKE TAKAR...SON DERECE GÜÇLÜ, AKILLI VE İYİ YÜREKLİDİR...
BURASI ÖNCÜ KORVET F-11... KIYI KORUMA BOTUNU TESPİT ETTİK... ATEŞ AÇIYORUZ...
7-09
KIZILMASKE'NİN ELE GEÇİRDİĞİ TEKNENİN TELSİZİ KÖTÜ BİR HABER VERMİŞTİ...
EĞER RADARLARI VARSA KURTULMAMIZ İMKÂNSIZ!..
COWATH ADASI GÖRÜNDÜ. ZİG-ZAG YAPARAK İLERLERSEK BELKİ KURTULURUZ..!
BOMM! BOMM!
ÇOCUKLARIN KAÇMASINI ENGELLEMEK İÇİN ADANIN YAKININDA DOLAŞAN KORVETLERDEN BİRİ TOP ATEŞİNE BAŞLADI...
İYİ NİŞAN ALIYORLAR. KIL PAYI SIYIRDI!..
DÜMENİ BANA BIRAK, ÇAVUŞ!

NEDİR BU? GÖK MÜ GÜRLÜYOR?..
TOP SESLERİ. KİME ATEŞ EDİYORLAR ACABA ?
KORKTUĞUMU BELLİ ETMEYEYİM. ÇOCUKLAR, GÖK GÜRLEDİĞİNİ SANIYOR...
EVET, FIRTINA GELİYOR! NEREDE KALMIŞTIM?
KIZILMASKE BİR KURT YAVRUSU BULMUŞTU...
KENDİNİ KOLLA, ÇAVUŞ! BU ARADA BANA İP BUL..
ADAYA İYİCE YAKLAŞTIK. ATLAMANIN TAM ZAMANI...
ACELE ETME! ÖNCE DÜMENİ BAĞLAYALIM.. İPİ VER BANA!
SADECE BUNU BULABİLDİM. DAHA İNCESİ YOK...
BOOOM

AZ SONRA ÜÇÜ BİRLİKTE SON HIZLA YOLUNA DEVAM EDEN TEKNEDEN ATLADILAR...
BUNUN ÜZERİNE HAYDUTLARIN ŞEFİ FANTOM'A VURMAYA KALKTI AMA...
O KADAR ANTRENMANLI OLMAMA RAĞMEN AYAKTA DURACAK GÜCÜM KALMADI... O İSE YENİ YATAKTAN KALKMIŞ GİBİ..
İŞTE, GELDİK ÇAVUŞ. EĞER HÂLÂ YAKALANMADILARSA ŞU ANDA MAĞARADA... OHH!.
BOOM!
KORVETTEN ATILAN MERMİLERDEN BİRİ TEKNEYİ HAVAYA UÇURMUŞTU..
BOOM!
BİR ŞEY PATLADI. TANRIM SEN ONU KORU!
BURAYA GEL, ŞEYTAN! ÇOCUKLARI KORKUTACAKSIN!.
BU ONUN SESİ!..

İŞTE SİZE SÖZÜ-NÜ ETTİĞİM ADAM!
MERHABA! SİZİ GÖTÜR-MEYE GELDİK. AMA ÖNCE DİNLENMENİZ GEREK...
...ÇÜNKÜ ÖNÜMÜZDE UZUN VE YORUCU BİR YOLCULUK VAR...
DARBECİLERİN BÖLGE KOMUTAN-LIĞINDA...
BU YÜZDEN ÇOCUK-LAR ORADA OLMALI-LAR. EVET, KÖPEK-LERİ YARIN GÖNDE-RECEĞİM. BU ARA-DA ÇEVREYİ ABLU-KAYA ALIN!
ERTESİ GÜN YOLA KOYULDUKLARINDA GÜÇ DURUMDA KALDILAR...
İŞTE, ROK'UN EVİ ŞU KAYALARIN ARKASINDA...
AMA ORAYA NASIL ULAŞACA-ĞIZ?..

BEN DEVRİYELERİ OYALARIM SİZ DE BU ARADA UZAKLAŞIR-SINIZ...
BİRAZDAN FIRTINA ÇIKACAK. İŞİNİZ KOLAYLAŞIR...
KEŞKE YANIN-DA KALABİL-SEYDİM. NEYSE, İYİ ŞANSLAR!
ÇABUK! BU TARAFTAN!
HAV! HAV! HAV!

ONLARI YETERİ KADAR KOŞTURDUM. ÇOCUKLAR ARTIK EMNİYETTELER.
KÖPEKLER İZİNİ KAYBETTİ!
SİLAH SESLERİ KESİLDİ... ONU YAKALADILAR GALİBA!
HAYIR... KÖPEKLER HÂLÂ HAVLIYOR. HAYDİ.. DAHA FAZLA GECİKMEDEN GİDELİM...
FIRTINA YAKLAŞIYOR.. BİRAZDAN SALLANACAĞIZ...
KIYIDAN UZAKLAŞALIM... DENİZ DİBİ ÇOK TEHLİKELİ!
F 107
EVET, ROK BENİM. AMA BEN SİZLERİ TANIMIYORUM...
PEKİ YA BUNU?
HAY ALLAH! DAHA ÖNCE SÖYLESENİZE. FANTOM'UN İSTEDİĞİ NEDİR?

TEKNENİZLE BİZİ ADADAN GÖTÜRECEKSİNİZ..
BUNLAR, DARBECİLERİN ARADIĞI ÇOCUKLAR OLMALI.. BURADA EMNİYETTELER. DEVRİYELER EVİ KONTROL ETTİLER.
KALACAK DEĞİLİZ. FIRTINADAN YARARLANIP KAÇMAMIZ GEREKİYOR..
FIRTINA MI? FAKAT BU TAYFUN, KÜÇÜK HANIM...
BU HAVADA ÇOCUKLARLA DENİZE AÇILMAK ÇILGINLIK OLUR!
NE O? KORKUYOR MUSUN?
MERAK ETME, ROK, BAŞARACAĞIZ. YOKSA SEN YAŞLANIYOR MUSUN?
KİM DEMİŞ? SEN YANIMDA OLDUKÇA CEHENNEME BİLE GİDERİM!..
BİR TEKNE DENİZE AÇILMAYA HAZIRLANIYOR...
TAMAM, GÖRDÜM! BİRAZ GÖZDAĞI VERELİM Mİ?
HAYIR.. İHTİYAR BALIKÇI ROK BU... FIRTINALI DENİZDE DAHA İYİ BALIK AVLANDIĞINI İDDİA EDER HEP..
ÖYLEYSE BİZ DE DÖNÜŞTE YÜKÜNÜ KONTROL EDERİZ...

YELKENİ İNDİRİYORUM, ROK. MOTOR NE ALEMDE ?
ŞİMDİLİK DAYANIYOR, FANTOM. AMA BU CEHENNEMDEN ÇIKAMAYACAĞIZ !.
ÇOCUKLAR KORKMAYA BAŞLADI. GELİP BİRAZ CESARET VERİR MİSİN ?
ONLARA ŞARKI SÖYLET, DİANA.. HEMEN GELİYORUM.
HER ŞEY YOLUNDA MI, ROK? BEN ÇOCUKLARIN YANINA GİDİYORUM.
GÜZEL, SAKİN OLMAYA ÇALIŞSINLAR. USLU DURURLARSA BU BELAYI ATLATIRIZ BELKİ..
AFERİN ÇOCUKLAR.. HEP BİRLİKTE SÖYLEYİN !..
HEY TANRIM! BU ADAM SİHİRBAZ OLMALI! RÜZGARI BİLE DİNDİRDİ !..
BU MACERANIN SONU

Yeni Macera
KIZILMASKE
HIRSIZ
MANKENLER

AVRUPA'YA GİDEN BÜYÜK BİR FERİBOTTA YAKINDAN TANIDIĞIMIZ ÜÇ KİŞİ VARDI...
BUNDAN SONRA-Kİ DURAĞIMIZ HOLLANDA ÇOCUK-LAR...
BİR SÜRE OR-MANDAN UZAKLAŞIP DİNLENMEMİZ İYİ OLACAK.
HAYDİ GELİN AŞAĞI İNİP BİR ŞEYLER YİYELİM, KARNIM ACIKTI...
İNGİLTERE'DEN GEMİYE BİNEN ARABALAR ARASINDA SON MODEL BİR JAGUAR ÖZELLİKLE DİKKATİ ÇEKİYORDU..
BİRAZDAN AMSTERDAM'DA OLACAĞIZ. ARABAYI ÖN TARAFA ÇEKELİM.
NEYSE, LONRA'DAN BAŞIMIZA BİR İŞ GELMEDEN AYRILDIK...
EVET... HEM DE ÇALDIĞIMIZ BÜYÜK ELMASLA BİRLİKTE..

YİNE DE BİRAZ HEYECANLIYIM...
KORKACAK BİR ŞEY YOK!
DOĞRU... BİZDEN ŞÜPHELENMEK KİMSENİN AKLINA GELMEZ.
EVET... BİZİM GİBİ MASUM MANKENLERDEN KİM KUŞKULANABİLİR?
BİLİYOR MUSUNUZ ÇOCUKLAR? HOLLANDA'NIN ELMASLARI ÇOK ÜNLÜDÜR. AMSTERDAM'DA İYİ BİR VURGUN YAPACAĞIMIZA EMİNİM...
DEFİLEYİ İZLEMEYE KENTİN BÜTÜN ZENGİNLERİ GELECEKMİŞ...
KADINLAR BİRBİRLERİYLE YARIŞMAK İÇİN EN PAHALI MÜCEVHERLERİNİ TAKACAKLARDIR MUTLAKA LİSA...
DEFİLEYE ÇIKARKEN BİZİM DE ONLARDAN FARKIMIZ OLMAYACAK...
HAKLISIN DALİDA...
ŞU GAZETEDEKİ YAZILANLARI GÖRDÜNÜZ MÜ?
Dünyaca ünlü güzel mankenler Amsterdam'daki defilede Leonard elmaslarını takacaklar...
BU ELMASLARIN ÜNÜNÜ DUYMUŞTUM...
EVET... DÜNYANIN EN BÜYÜK KOLEKSİYONUDUR.

ARABADAN FAZLA UZAKLAŞMAYALIM ÇOCUKLAR. LONDRADAN ÇALDIĞIMIZ ELMASIN BAŞINA BİR KAZA GELSİN İSTEMEM...
HOLLANDA GÜMRÜĞÜNDEN ONU NASIL GEÇİRECEĞİZ DALİDA?
MERAK ETME LİSA! JOHANNES'E GELECEĞİMİZİ BİLDİRDİM...
GÜMRÜKÇÜLERİ AYARLAYACAKTI. KİMSE ÜSTÜMÜZÜ ARAMAYACAK...
BU SIRADA ÜST GÜVERTEDE...
AMSTERDAM'I ÇOK SEVECEKSİNİZ. TARİH VE KÜLTÜR YÖNÜNDEN ÇOK ZENGİN BİR KENTTİR.
BU YOLCULUĞA ÇIKTIĞIMIZ İÇİN ÇOK SEVİNİYORUM FANTOM AMCA...
BEN DE... BURADA NE DERS NE DE KİTAPLAR VAR...

GİDİP EŞYALARIMIZI TOPLAYALIM ÇOCUKLAR... BİRAZDAN LİMANA GİRECEĞİZ...
YARIM SAAT SONRA...
ÜLKELER NEDEN POLİS VE GÜMRÜK ÖRGÜTÜ KURMUŞLAR FANTOM AMCA ?
İNSANLAR BİRBİRİNE ÇOK GÜVENMİYOR DA ONDAN REKS..!
HAZIR OLUN KIZLAR... GÜMRÜĞE GİRİYORUZ...
HOLLANDA'YA HOŞGELDİNİZ..! BELGELERİNİZ LÜTFEN... GÜMRÜĞE TABİ BİR ŞEYİNİZ VAR MI ?
HAYIR... SADECE SİGARA VE ÖZEL EŞYALARIMIZ...
İSTERSENİZ BAVULLARIMIZI AÇABİLİRSİNİZ...
GEREĞİ YOK! GEÇİN!
NEYSE KOLAY ATLATTIK...
TIPKI TEREYAĞINDAN KIL ÇEKER GİBİ...
ŞİMDİ DOĞRU DEFİLENİN YAPILACAĞI OTELE GİDİP HAZIRLANMAYA BAŞLAYALIM...

BU AKŞAM BÜYÜK MODA GÖSTERİSİ
LEONARD ELMASLARI YAKINDA BİZİM OLACAK..
YAVAŞ KONUŞ DALİDA! DUYAN OLABİLİR..!
AYNI ANDA GÜMRÜKTE.
OH... DİPLOMAT PASAPORTUNUZ VARMIŞ. GEÇEBİLİRSİNİZ, EFENDİM.
AZ SONRA MANKENLERİN KALDIĞI OTELDE...
BU AKŞAM BÜYÜK MODA GÖSTERİSİ
İŞTE GELDİK ÇOCUKLAR..
LEONARD ELMASLARININ SAHİBİ WİLHELM VON LEONARD HOLLANDA'DAKİ KUYUMCULARIN EN ÜNLÜSÜYDÜ...
DEFİLEYİ DÜZENLEYEN BAY COPMAN GELDİ Mİ ?
GÜZEL... İÇERİ ALIN ONU...
MERHABA BAY COPMAN. MANKENLERİN KULLANACAĞI ELMASLARI ALMAYA GELDİNİZ GALİBA...
EVET BAY LEONARD.
ELMASLARIMIN OTELE GÖTÜRÜLÜŞÜ SIRASINDA VE DAHA SONRA DA YANLARINDAN AYRILMAK İSTEMİYORUM. UMARIM BANA HAK VERİRSİNİZ BAY COPMAN...
ELBETTE... SİZİ ÇOK İYİ ANLIYORUM...

BANA KALIRSA PATRON HATA EDİYOR...
ÖYLE... TEHLİKELİ BİR İŞ BU...
KUTUYU MASANIN ÜSTÜNE KOYUN!
NASIL BULUYORSUNUZ BUNU BAY COPMAN?
HARİKA... DEĞERİ MİLYONLARLA ÖLÇÜLEMEZ..
DAVETLİLER GİYSİLERDEN ÇOK BUNLARA BAKACAK...
DOĞRU... BU SAYEDE BENİM DE REKLAMIM YAPILACAK!..
HAYDİ GİDELİM!
BÖYLECE AZ SONRA OTELE VARDILAR...
NEYSE OLAYSIZ GELEBİLDİK.
SİZİ TANIŞTIRAYIM HANIMLAR... BAY LEONARD... TAKACAĞINIZ ELMASLARIN SAHİBİ...
OH... ÇOK SEVİNDİM.
SİZİN GİBİ GÜZEL BAYANLARA BÖYLE GÜZEL MÜCEVHERLER YAKIŞIR...
OOH!..

GERÇEKTEN DE O GECEKİ DEFİLEDE ÜNLÜ ELMASLAR GİYSİLERDEN DAHA ÇOK İLGİ ÇEKMİŞTİ.
İYİ AKŞAMLAR SAYIN KONUKLAR... OTELİMİZİN MODA GÖSTERİSİNE HOŞ GELDİNİZ. SİZLERE SUNACAĞIMIZ EN YENİ MODA ÖRNEKLERİNİN YANI SIRA ÜNLÜ LEONARD ELMASLARI DA DİKKATİNİZİ ÇEKECEKTİR..

YAKINDA HEPSİ BİZİM OLACAK...
EVET, HEM DE BU GECE!...
BU YÜZÜĞÜ KENDİME AYIRACAĞIM...
DEFİLEDEN SONRA ŞU LEONARD AMCAYLA BİRAZ KONUŞALIM...
ELMASLARINIZI İADE ETTİK BAY LEONARD. BU KADAR DEĞERLİ MÜCEVHER TAKINCA İNSAN TEDİR-GİN OLUYOR DOĞRUSU...
GERÇEKTEN DE ÇOK DEĞERLİ-DİRLER, BAYAN LİSA...
ONLARI DÜKKÂNIMIN ÜSTÜNDEKİ EVİMDE SAK-LIYORUM... BULUNDUK-LARI KASADA TAMAMEN GÜVENLİKTELER...
AKILLICA BİR DAVRANIŞ...
TABİİ ONLARI GÖ-ZÜMÜN ÖNÜNDEN HİÇ AYIRMAM. DÜKKÂNIMA GİREN HIRSIZLAR ELİ BOŞ DÖNERLER.
FAKAT EVİNİZDE BEKÇİ YOK MU?
HOTEL DU LEUWE

SADECE YAŞLI BİR EMEKTAR VAR. FAKAT EVİME GİRMEK İÇİN SİNEK OLUP UÇMAK GEREK. KAPI ÇELİKTENDİR.
KARŞINDA ÜÇ TANE SİNEK DU-RUYOR.
HIRSIZ MANKENLER O GECE ÜNLÜ KUYUMCUDAN ÇOK ŞEY ÖĞRENDİLER...
DAHA SONRA OTEL ODASINDA...
ÖĞRENDİĞİ-MİZ BİLGİLERE DAYANARAK LEO-NARD'IN EVİNİN BİR PLANINI ÇİZDİM.
DÜKKÂNDAN EVE GİRMEYE KAL-KARSAK BAŞARAMA-YIZ... ONUN İÇİN BALKONDAN DENE-YECEĞİZ...
EVDE SADECE YAŞLI BEKÇİ VAR...
LEONARD'IN EVİ BURAYA ÇOK YAKIN... PENCEREDEN ÇIKIP AŞAĞI ÖYLE İNECEĞİZ...
BÖYLECE KİMSEYE GÖRÜNMEMİŞ OLURUZ.

KUYUMCUNUN BALKONUNA TIRMANMAK ÇOCUK OYUNCAĞI..
BİRİMİZ HALATI TUTACAK, İKİMİZ EVE GİRECEĞİZ...
PEKİ YA BEKÇİ NE OLACAK..?
BU HİÇ SORUN DEĞİL... ÖYLE DEĞİL Mİ LİSA?..
HAKLISIN... ÜÇÜMÜZ DE İYİ KARATE BİLİYORUZ...
HAYDİ ŞİMDİ GİYİNELİM...
LEONARD AMCANIN SİNEKLERİ UÇMAYA HAZIR ARTIK...
KENT DERİN BU UYKUYA DALMIŞTI...

...VE SOYGUN HAREKÂTI BAŞLADI...
İYİ ŞANSLAR, ÇOCUKLAR.
ŞANS HER ZAMAN BİZDEN YANADIR...
HALATI UNUTMAYIN...
MERAK ETME!
HIRSIZ MANKENLER OTELDEN AŞAĞI İNERKEN İZLENDİKLERİNİ BİLMİYORLARDI...
ŞURAYA BAK REKS!..
DÜŞ GÖRMEDİĞİMİZDEN EMİNİM TOM...
FANTOM AMCAYA HABER VERELİM!
HAKLISIN TOM!..

DIŞARDA GARİP ŞEYLER OLUYOR FANTOM AMCA...
ŞU OTEL ODASINDAN ÇIKANLARA BAK.
LİSA NEREDE?
AŞAĞIDA. GELİYOR!
BUNLAR KADIN GİYSİLERİ BENİMKİNE BENZİYOR.
BU İŞ HOŞUMA GİTMEDİ - O ODADA KİMLERİN KALDIĞINI ÖĞRENMELİ...
SONRA NE YAPACAĞIMIZI DÜŞÜNÜRÜZ.
BİRKAÇ DAKİKA SONRA...
ONLARI GÖREBİLİYOR MUSUNUZ ÇOCUKLAR?..
EVET HÂLÂ ORADALAR...

SİZ BURADA KALIN. BEN BİRAZDAN DÖNERİM.
DİKKATLİ OL FANTOM AMCA...
O ODAYI DEFİLEYE ÇIKAN MANKENLER TUTMUŞ...
GECEYARISI ÜÇ GENÇ KIZIN O KILIKTA DAMDA NE İŞİ VAR?
KIZILMASKE KENDİNİ BEKLEYEN TEHLİKEDEN HABERSİZDİ...
VAY CANINA! KAYBOLDULAR...
AZ ÖNCE BURADAYDILAR...
UZAKTA OLAMAZLAR...
HAYDİ ATLAYIN ÜZERİNE!..

SALDIRI ÜÇ AYRI YÖNDEN GELİNCE KIZILMASKE BİR AN ŞAŞIRDI..
ÜÇÜNÜN DE BU İŞLERDE ÇOK TECRÜBELİ OLDUĞU ANLAŞILIYORDU..
AYRICA ÜÇÜ DE JUDO VE KARETE USTASIYDI...
UUUHHHH

FANTOM AYAĞA KALKTI AMA...
GAZ!..
İŞİN BİTİK DOSTUM!
PSSSSSSSSS
BU GARİP KI-LIKLI ADAM DA NEREDEN ÇIKTI?
ONU KANALA ATALIM KIZLAR...
BU KADAR ACI-MASIZ OLMA...
ONU JOHANNES'E TESLİM EDELİM... GERİSİNİ O DÜŞÜNSÜN!
EVET.. GÜNAH BİZDEN GİTSİN!
HAKLISIN.. BAŞIMIZA DERT OLA-BİLİR...

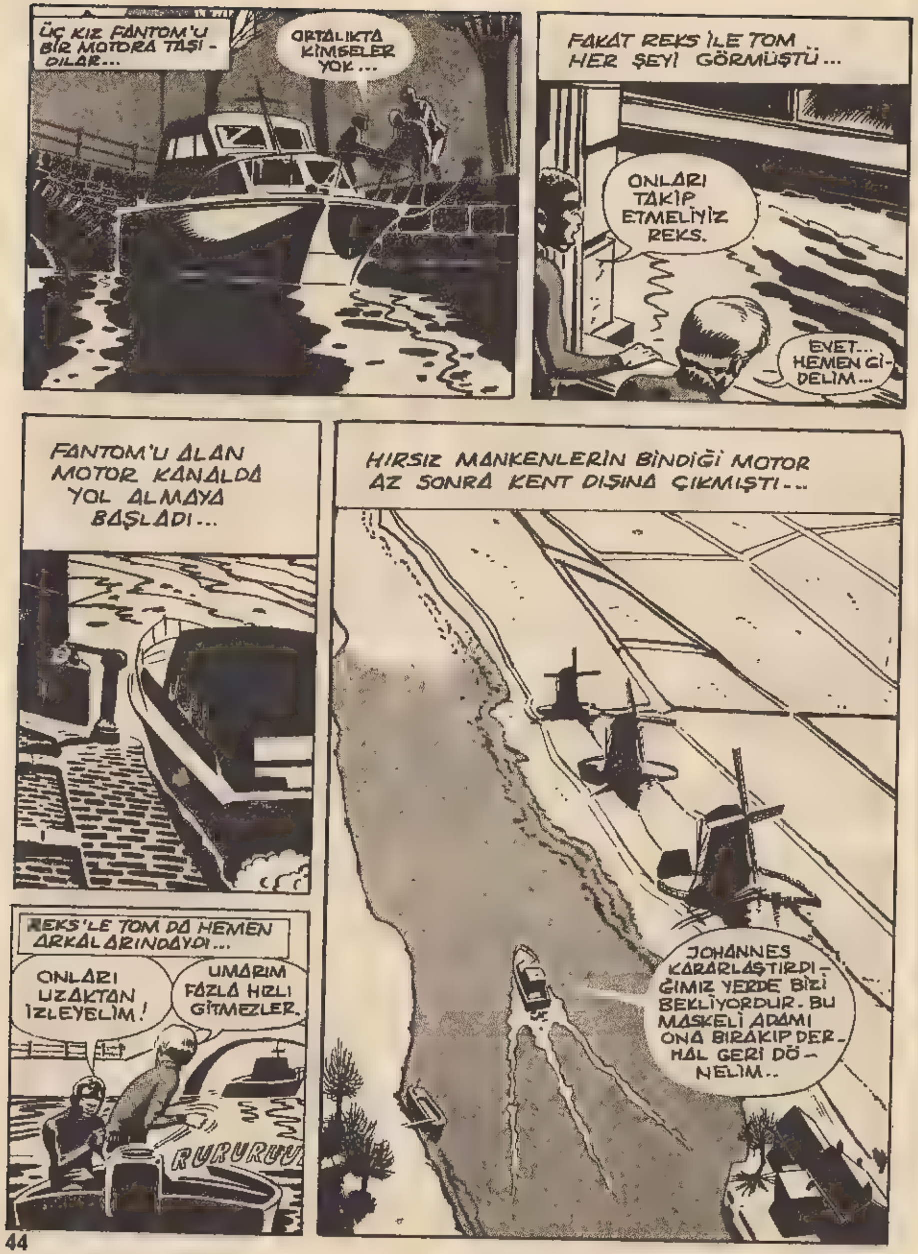
ÜÇ KIZ FANTOM'U BİR MOTORA TAŞI-DILAR...
ORTALIKTA KİMSELER YOK...
FAKAT REKS İLE TOM HER ŞEYİ GÖRMÜŞTÜ...
ONLARI TAKİP ETMELİYİZ REKS.
EVET... HEMEN Gİ-DELİM...
FANTOM'U ALAN MOTOR KANALDA YOL ALMAYA BAŞLADI...
REKS'LE TOM DA HEMEN ARKALARINDAYDI...
ONLARI UZAKTAN İZLEYELİM!
UMARIM FAZLA HIZLI GİTMEZLER.
RURURUU
HIRSIZ MANKENLERİN BİNDİĞİ MOTOR AZ SONRA KENT DIŞINA ÇIKMIŞTI...
JOHANNES KARARLAŞTIRDI-ĞIMIZ YERDE BİZİ BEKLİYORDUR. BU MASKELİ ADAMI ONA BIRAKIP DER-HAL GERİ DÖ-NELİM..

EVET... ELMASLARI ELE GEÇİRMEK İÇİN SABIRSIZLA-NIYORUM...
KIZLAR TAKİP EDİL-DİKLERİNİ FARKETME-MİŞLERDİ...
HÂLÂ GİDİYOR-LAR TOM...
ÇOK ZAMAN KAYBETTİK DALİDA...
MERAK ETME HIZLI HAREKET EDER-SEK ARAYI KAPATIRIZ... ŞU MASKELİ'YE BAK, BAKALIM AYILMIŞ MI ?
PEKİ...
ONA FENA VURMUŞSUN SUZAN... HÂLÂ BAYGIN YATIYOR...
DİKKATLİ OLUN... JOHANNES'İN İŞARET IŞIĞINI BEKLEYELİM...
BİR MOTOR GELİYOR. ONLAR OLMALI. ACABA ELMAS-LARI ELE GE-ÇİREBİLDİLER Mİ ?
JOHANNESİN DEĞİRMEN-DEN IŞIKLA VERDİĞİ İŞARET TEKNEDEN GÖRÜLMÜŞTÜ...
BU KIZLARLA İŞBİRLİĞİ YAPMAKLA AKILLILIK ETTİM. KISA ZAMANDA ZENGİN OLACAĞIM.

MERHABA JOHANNES.. NE YAZIK Kİ ELMAS YERİNE BAŞKA ŞEY GETİRİYORUZ...
NE OLDU ?!
ÖLÜ MÜ BU ADAM?
HAYIR.. SADECE MERAKLI BİRİ VE ŞU ANDA BAYGIN..
ONU DEĞİRMENİN ÇARKINA BAĞLAYALIM..
DEĞİRMENİN DIŞINDA...
FANTOM AMCAYI İÇERİ TAŞIDILAR TOM... BURADA BEKLEYELİM.
BİZ ELMASLARLA GERİ DÖNÜNCEYE KADAR, O BURADA KALSIN JOHANNES.

ŞUNUN İŞİNİ BİTİRSEK DAHA İYİ OLMAZ MI?
HAYIR... DÖNÜNCE ONU SORGUYA ÇEKER VE BİRAZ EĞLENİRİZ...
PEKİ... HELE ŞU ELMASLARI GETİRİN DE SONRA DİLEDİĞİNİZİ YAPARSINIZ...
KIZLAR GİTTİ. DEĞİRMENDE SADECE O ADAMLA FANTOM AMCA KALDI..
EMİN DEĞİLİZ AMA...
YA ADAMIN YARDIMCILARI VARSA?
SESSİZCE SOKULUP GÖZLEYELİM.

ÇOCUKLAR GECENİN KARANLIĞINDA DEĞİRMENE YAKLAŞTILAR...
SADECE BİR PENCEREDE IŞIK VAR ...
BEN TIRMANIP İÇERİYE BİR GÖZ ATAYIM ..
DİKKATLİ OL REKS ..!
FANTOM AMCA İÇERDE BİR YERDE OLMALI...
KIZILMASKE HÂLÂ BAYGINDI...
FANTOM AMCA ...

DERİNDEN GELEN SESİ FANTOM DUYMUŞTU..
NE OLDU ? KİM SESLENİYOR ?
FANTOM GÜÇLÜKLE KENDİNE GELDİ...
OH... BAŞIM...
ORADA MISIN FANTOM AMCA ?..
EVET REKS! FAKAT NEREDEYİZ BİZ ?
KENT DIŞINDA ESKİ BİR DEĞİRMEN-DE. SENİ KIZLAR GETİRDİ BURAYA...
ONLARI BİR BOTLA TAKİP ETTİK.
GEL TOM ! FANTOM AMCAYI BULDUM.
GELİYORUM.
GÜRÜLTÜ ETMEYELİM... ADAM UYANABİLİR.

FANTOM AMCAYI DEĞİRMENİN ÇARKINA BAĞLAMIŞLAR!
İPLERİNİ ŞİMDİ ÇÖZERİZ FANTOM AMCA!..
SİZE OTEL ODASINDAN ÇIKMAYIN DEMİŞTİM BENİ DİNLEMEDİNİZ!.

AMA, BU KEZ SİZE KIZMAYACAĞIM!..
O ÜÇ KIZ SENİ NİÇİN BURAYA GETİRDİLER ACABA..?
BİLMİYORUM! AMA YAKINDA ONU DA ÖĞRENİRİZ...
HAYDİ ELLERİMİ ÇÖZ DE GİDELİM BURADAN..!
PEKİ!
O DA NE? İÇERDEN SESLER GELİYOR!..
DİKKATLİ OLMALIYIM!..
OOO..! MASKELİ ADAMIN MİSAFİRLERİ GELMİŞ!..
BANG

SAKLAN ŞURAYA REKS!
BU SIRADA TOM PENCERE-DEKİ İPE TUTUNDU VE...
...KENDİNİ BOŞLUĞA BIRAKTI...
AL BAKALIM!
UHHH!
AFERİN TOM! HEMEN GİDELİM.. ŞU GECE KUŞLARINI BİR AN ÖNCE BULMALIYIZ..
NEREYE GİT-TİKLERİNİ BİLMİ-YORUZ AMA OTELE DÖNDÜKLERİNİ DE SANMAM!

ONLARI İZLER-KEN BAZI KO-NUŞMALARINI DUYDUK. ELMAS-LARDAN SÖZ EDİYORLARDI FANTOM AMCA!
BELKİ DE BUN-LAR ELMAS HIRSIZIDIR. AMA, AMSTER-DAM'DA YÜZ-LERCE KU-YUMCU VAR!
NEYSE. ÖNCE ŞEHİRE DÖNELİM, SONRA DÜŞÜNÜRÜZ.
AZ SONRA RIHTIMA VARMIŞ-LARDI...
GALİBA EN İYİSİ OTELE GİDİP ONLARI ORADA BEKLEMEK!..
BİR DAKİKA!
O ÜÇ KIZ DEFİLEDEN SON-RA, TAKTIKLARI ELMASLARIN SA-HİBİYLE UZUN UZUN SOHBET ETMİŞLERDİ...
AFERİN REKS..HAK-LISIN...ONLARI NEREDE BULA-CAĞIMIZI BİLİ-YORUM ŞİMDİ.. SİZ TEKNEYİ YE-RİNE BIRAKIP OTELE DÖNÜN!

ÜÇ KIZ ELMAS HIRSIZI. DEĞİRMENDEKİ ADAM DA ONLARIN YARDIMCISI.
MASUM GÖRÜNÜŞLÜ MANKENLER GECE OLUNCA USTA BİRER HIRSIZ OLUYOR!..
KUYUMCU LEONARD'IN DÜKKÂNININ, OTELİN ARKA SOKAĞINDA OLDUĞUNU DUYMUŞTUM!
BU SIRADA...
AMA REKS... PEŞİNE TAKILIRSAK FANTOM AMCA BİZE KIZAR...
ÇOK HEYECANLI OLACAK TOM... HEM FANTOM AMCA'YA YARDIM ETMEMİZ GEREKEBİLİR.
AMMA DA İNATÇISIN HA!..
AYNI ANDA KUYUMCU LEONARD'IN DÜKKÂNINDA...
ALETLER YANINDA MI?
TABİİ!..

KAPIYI AÇINCAYA KADAR BEKÇİ GELMESE BARİ!..
KIZLAR BALKON KAPISININ CAMINI KESTİLER...
BU İŞLERDE ÇOK TECRÜBELİ OLDUKLARI BELLİYDİ...
İŞTE! OLDU...
SKRRRR
ELMASLAR, ARTIK BİZİM SAYILIR!..

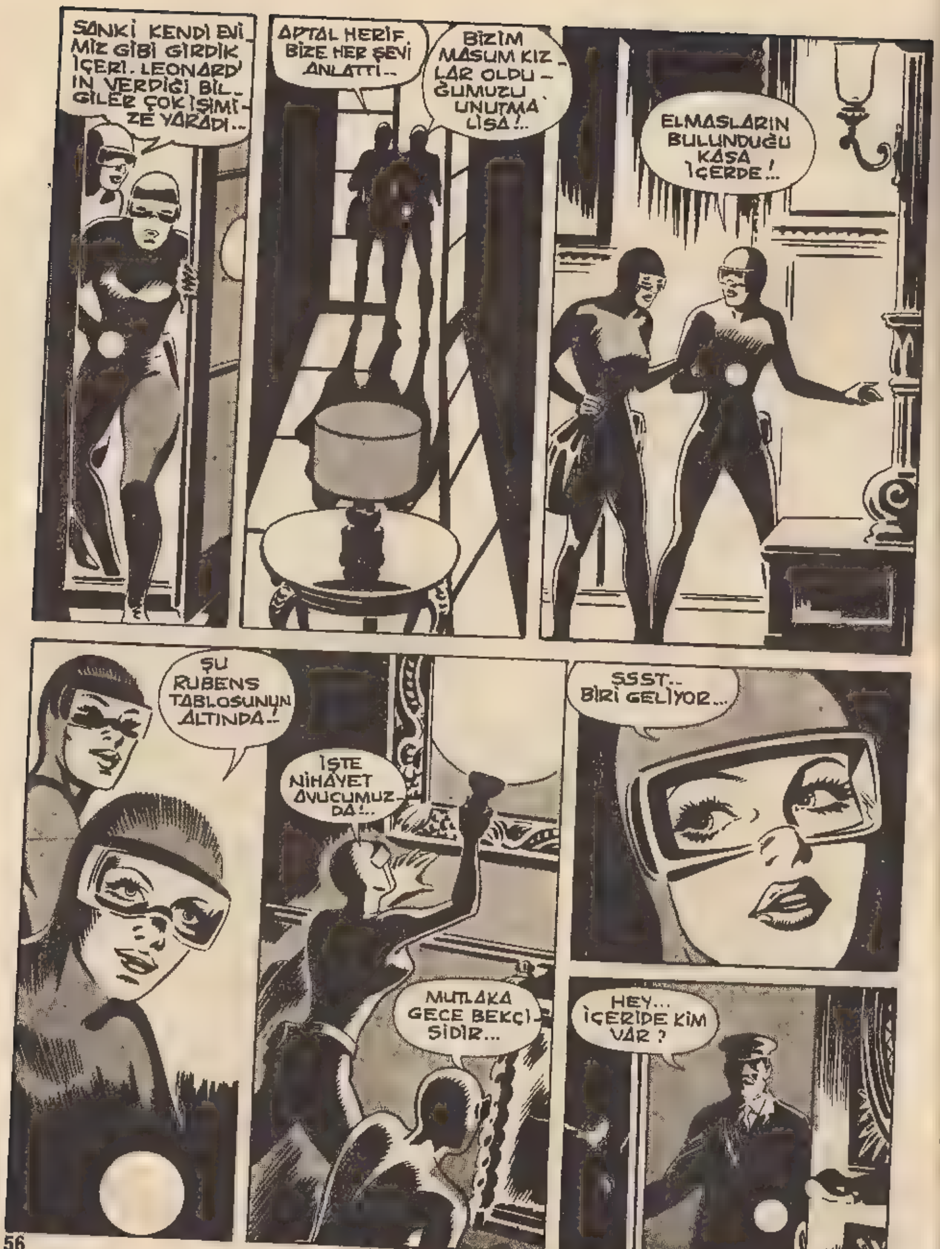
SANKİ KENDİ EVİMİZ GİBİ GİRDİK İÇERİ. LEONARD'IN VERDİĞİ BİLGİLER ÇOK İŞİMİZE YARADI..
APTAL HERİF, BİZE HER ŞEYİ ANLATTI...
BİZİM MASUM KIZLAR OLDUĞUMUZU UNUTMA LİSA!..
ELMASLARIN BULUNDUĞU KASA İÇERDE!..
ŞU RUBENS TABLOSUNUN ALTINDA!..
İŞTE NİHAYET AVUCUMUZDA!..
MUTLAKA GECE BEKÇİSİDİR...
SSST.. BİRİ GELİYOR...
HEY... İÇERİDE KİM VAR ?

GALİBA YANLIŞ DUYDUM... KİMSE YOK.!
AMA YİNE DE BİR BAKAYIM!..
BEKÇİ, KAPININ ARKASINDAKİ TEHLİKEDEN HABERSİZ İÇERİ GİRDİ...
AMA BİRDEN...
ÇOK GÜZEL!
AH!
YAŞLI BEKÇİ BOYLU BOYUNCA UZANIVERDİ..
HAYDİ İŞİMİZE BAKALIM ARTIK!
ÖNCE GİZLİ ALARMI KAPATALIM. SONRA DA ŞU DÜĞMEYE BASALIM!..
KLİK
BÖYLECE TABLONUN ARKASINDAKİ KASA ORTAYA ÇIKTI.
LAMBAYI BURAYA TUT LİSA!

ŞİMDİ İŞİN EN ZOR YANI BAŞLI-YOR.!.
DALİDA'NIN USTA VE TEC-RÜBELİ PARMAKLARI KASANIN GİZLİ ŞİFRE-SİNİ ÇABUCAK BULDU...
...VE KASA AÇILDI...
KLİCK!
AYNI ANDA, DAMDA...
GECİKTİLER. ACABA BİR AKSİLİK Mİ OLDU ?
ELE GEÇİRDİĞİMİZ ŞU MASKELİ ADAM BENİ TEDİRGİN EDİYOR.!.
İŞTE ONLARDAN BİRİ.!.
HIRSIZ KIZ TEDİRGİN OLMAK-TA HAKLIYDI...

BU KEZ ONLARI GAFİL AVLAYACA-ĞIM.!
VİNÇLERİ DE VAR. ÇOK SİSTEMLİ ÇALI-ŞIYORLAR.!.
BİR SIÇRAYIŞTA ONA ULAŞ-MALIYIM.!.
İŞTE BÖYLE!...
NE OLUYOR.?.
KIZILMASKE BİR PANTER GİBİ ATILDI...

FAKAT BEKLENMEYEN BİR TEKMEYİ DE ZOR SAVUŞTURDU...
UFF!
YILAN GİBİ ÇEVİK!..
TAMAM LİSA, VİNCİ YUKARI ÇEK..!
LİSA'YA NE OLDU, CEVAP VERMİYOR...
SİLAHINI HAZIRLA!
?

KIZILMASKE'NİN SABRI TAŞMIŞTI ARTIK...
SEN KADINLIK HUDUDUNU ÇOKTAN AŞTIN... VE BU YUMRUĞU HAKETTİN!
O... BURADA... SUZAN'I BAYILTTI...
KİM?
ŞU MASKELİ ADAM. JOHANNES'İN ELİNDEN NASIL KURTULDU BİLMEM AMA...
...BU KEZ İŞİ TAMAM!..
BLOP

SUSTURUCU TAKILMIŞ SİLÂHTAN ATILAN KURŞUNLARDAN SADECE BİRİ HEDEFİNİ BULDU...
HEMEN KAÇALIM BURADAN!
BLOP
BLOP
KOLUMDAN YARALANDIM. KALKMALIYIM. KAÇMALARINA İZİN VEREMEM...
REKS'LE TOM DA OLANLARI GÖRMÜŞLERDİ... BİR SÜRE NE YAPACAKLARINI ŞAŞIRDILAR...
ONA YARDIM ETMELİYİZ!.
ÖYLEYSE KIZLARI BİZ DURDURALIM.!
HIRSIZ MANKENLER KAÇIYOR. NE YAPACAĞIZ.?
FANTOM AMCA PEŞLERİNDE AMA YARALI...

BİRKAÇ SANİYEMİZ VAR.
GAZLA, DALİDA!
ÇOK GEÇ!- KAÇIYORLAR!

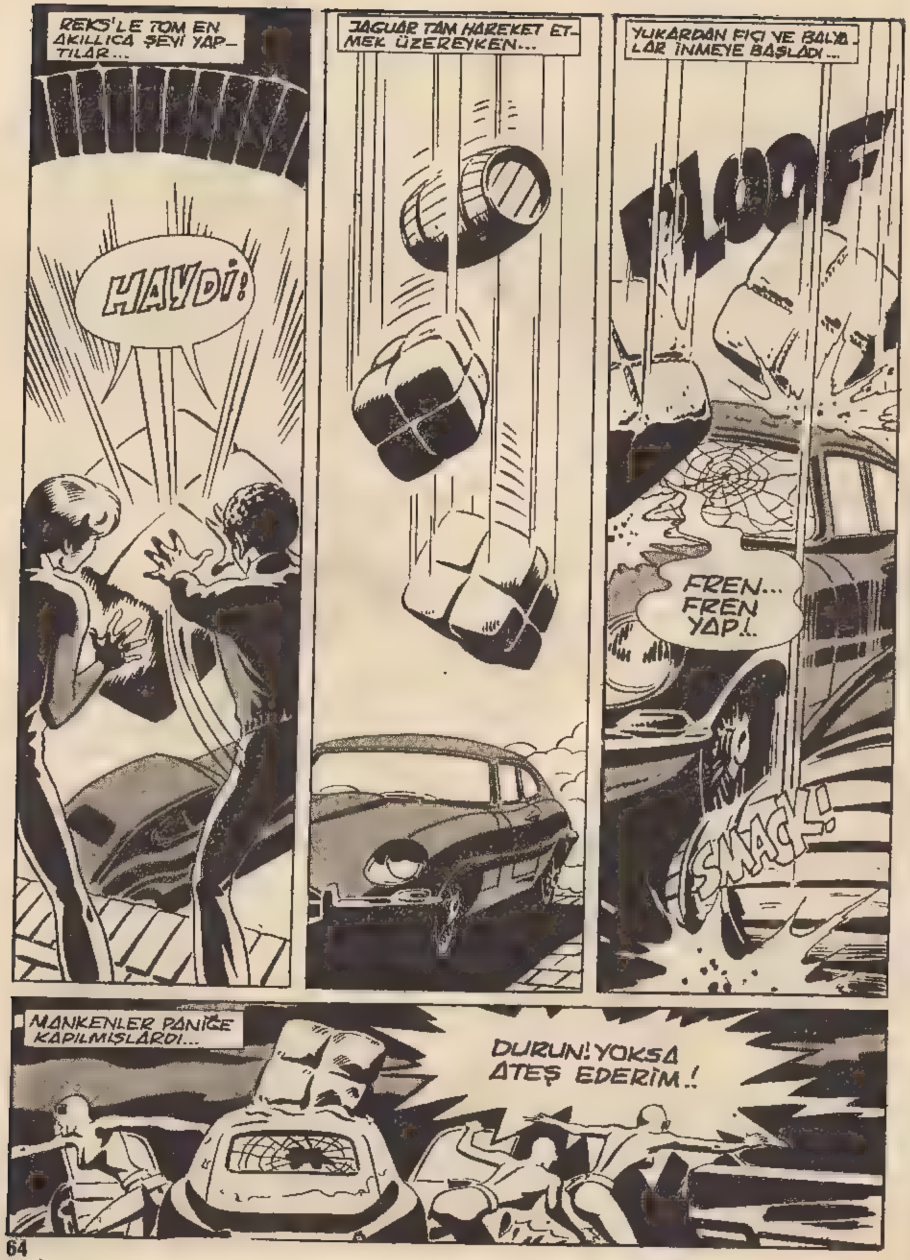
REKS'İLE TOM EN AKILLICA ŞEYİ YAPTILAR...
HAYDİ!
JAGUAR TAM HAREKET ETMEK ÜZEREYKEN...
YUKARDAN FIÇI VE BALYALAR İNMEYE BAŞLADI...
FLOOF
FREN... FREN YAP!..
SMACK!
MANKENLER PANİĞE KAPILMIŞLARDI...
DURUN! YOKSA ATEŞ EDERİM.!

OYUN BİTTİ BAYANLAR! ÇALDIĞINIZ ELMASLAR SİZE UĞUR GETİRMEDİ.
ÜÇ MANKEN KIZIN HIRSIZLIK SERÜVENLERİ BÖYLECE SON BULDU. HÜCRELERİNİZ SİZİ BEKLİYOR!
FAKAT SEN KİMSİN? ELMASLARIN PEŞİNDEKİ BİR HAYDUT MU, YOKSA POLİS Mİ?
SİZİ POLİSE TESLİM EDECEĞİME GÖRE HIRSIZ OLMAM OLANAKSIZ, DEĞİL Mİ?
ERTESİ GÜN...
TEŞEKKÜRLER DOKTOR!
KOLUNUZ BİR HAFTAYA KADAR İYİLEŞİR BAYIM.
DR. MED. ADAM BOSCH-LINDEN
İŞTE AMSTERDAM ÇOCUKLAR.
SANAT VE KÜLTÜRLE DOLU BİR ŞEHİR.
...VE SERÜVENLE DOLU FANTOM AMCA!..
Bu Maceranın Sonu

KIZILMASKE
Edende Tehlike
DR. JOHN KIRK VE ARKADAŞI MOLLY BIRKAÇ GÜNLÜĞÜNE DIANA İLE FANTOM'UN KONUĞU İDİLER... KIZILMASKE ONLARI YERYÜZÜ CENNETİ EDEN'E DAVET ETMİŞTİ.
Yeni Macera
HAYVANLAR HUZURSUZ GALİBA TAYFUN ÇIKACAK!..
YANIMIZDA FANTOM GİBİ USTA BİR KILAVUZ VARKEN ENDİŞEYE GEREK YOK!..
HAYATIMDA HİÇ TAYFUN GÖRMEDİM!
EH, YAKINDA GÖRÜRSÜN... HAYDİ, KENDİMİZE SIĞINACAK BİR YER BULALIM!..

BIRKAÇ MİL KUZEYDE...
BÜYÜK RÜZGÂR GELİYOR SAHİP! KIYIYA YANAŞSAK İYİ OLUR!
SAÇMA! KAYBEDECEK ZAMANIMIZ YOK. TENTELERİ KALDIRIN!
RONN! ADAMLAR HAKLI... HAVA BOZUYOR!
GEMİ LİMANDAN AYRILMADAN ÖNCE HAYVANLARI TESLİM ETMELİYİZ...
AKSİ HALDE İKİ AY BEKLEMEMİZ GEREKİR... BU DA İFLAS DEMEKTİR!..
DUR SAHİP! TAYFUN HEPİMİZİ ÖLDÜRECEK!..
ZIRVALAMAYI KES DE TENTEYLE İLGİLEN!
BU GEMİDE DAHA FAZLA KALAMAM...
BEN DE!..

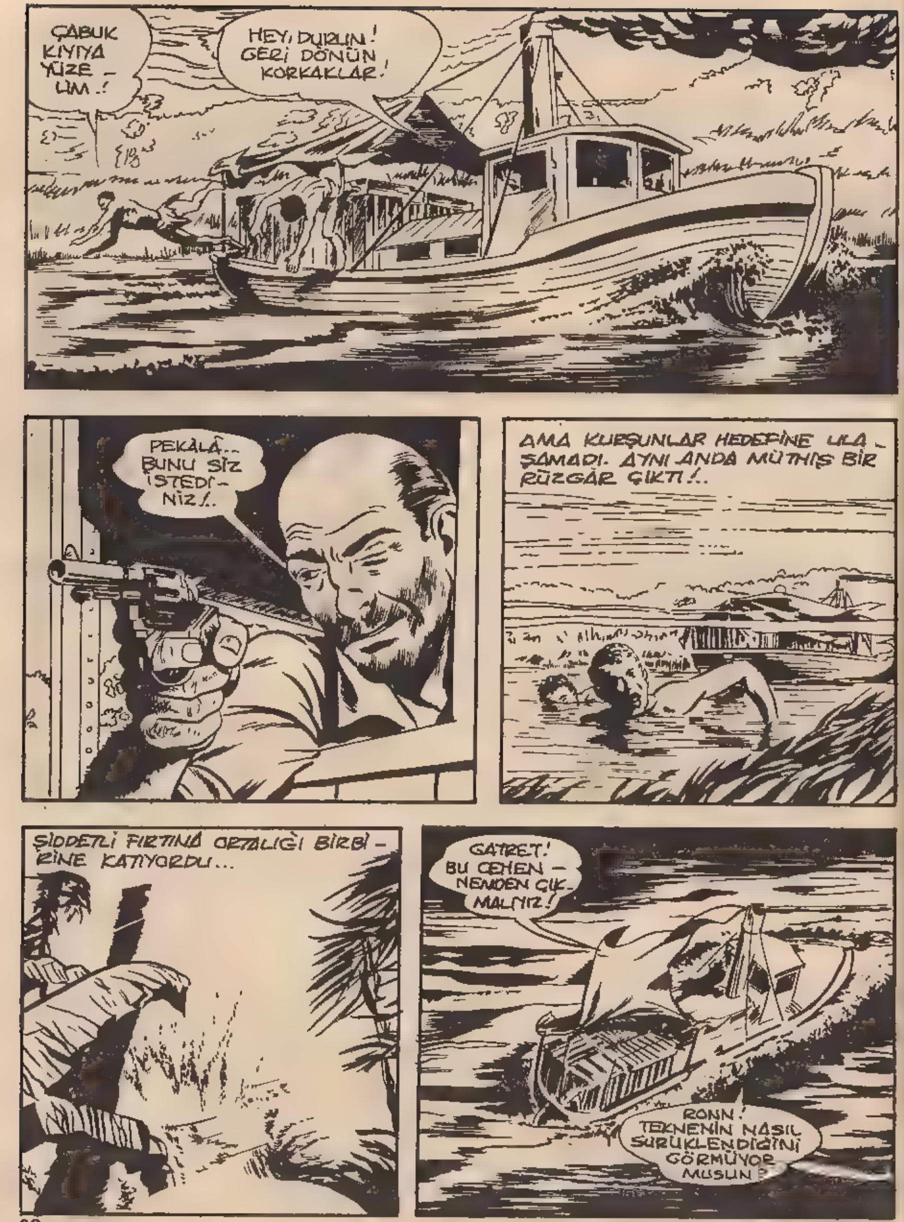
ÇABUK KIYIYA YÜZE-LİM.!
HEY, DURUN! GERİ DÖNÜN KORKAKLAR!
PEKÂLÂ.. BUNU SİZ İSTEDİ-NİZ!..
AMA KURŞUNLAR HEDEFİNE ULA-ŞAMADI. AYNI ANDA MÜTHİŞ BİR RÜZGÂR ÇIKTI!..
ŞİDDETLİ FIRTINA ORTALIĞI BİRBİ-RİNE KATIYORDU...
GAYRET! BU CEHEN-NEMDEN ÇIK-MALIYIZ!
RONN! TEKNENİN NASIL SÜRÜKLENDİĞİNİ GÖRMÜYOR MUSUN?

BU SIRADA EDEN'DE...
GELİN, HAYVANLARI YÜKSEK BİR YERE TOPLAMAMIZ GEREK. KANGURU NEREDE?
KUMSALDA KALMIŞ OLMALI!..
HAY AKSİ!
BURADA EMNİYETTE DEĞİL MİYİZ?
HAYIR! SU ÖYLE HIZLI KABARIR Kİ... KISA ZAMANDA BÜTÜN KUMSAL SULAR ALTIN-DA KALIR!
KANGURUYU BULMALIYIZ!

HEM DE ÇOK ÇABUK!
BU ARADA TAYFUN İKİ VAHŞİ HAYVAN AVCISININ TEKNESİNİ PENÇESİNE ALMIŞTI...
RONN, TEKNEYİ TOPLA!
BUNU SÖYLEMESİ KOLAY!..
BU CEHENNEMDEN ÇIKMAZSAK BÜTÜN ÇABALARIMIZ BOŞA GİDECEK!
ALLAH KAHRETSİN! BIR ADIM DAHA ATARSAM SUYA YUVARLANACAĞIM!..
VAZGEÇ! HİÇ OLMAZSA KENDİMİZİ KURTARALIM!

LANET OLSUN MOTOR DURDU!
KEN! ŞİMDİ DE DÜMEN ÇALIŞMIYOR!
NEHRİN KOLUNA SÜRÜKLENİYORUZ!..
AKINTI BURADA ÇOK DAHA ŞİDDETLİYDİ...
BU YOLCULUĞUN NEREDE BİTECEĞİNİ ALLAH BİLİR!
SEVGİLİM, BİZ DE SANA YARDIM EDELİM Mİ?
PEKİ, AMA DİKKATLİ OLUN!..
TAYFUNUN BURADAN GEÇECEĞİNİ SANIYOR MUSUN?

HAYIR! KUZEYE DOĞRU GİDİYOR. BURAYI FAZLA ETKİLEMEZ. SADE- CE SULAR YÜKSELİR!..
O HALDE ACELE EDELİM!..
HAYDİ, ŞEY- TAN! KANGU- RUYU BUL!
SADIK HAYVAN SAHİBİNİN BU SÖZÜ ÜZERİNE HEMEN FIRLADI..
SANKİ DÜNYA- NIN SONU GELDİ!
DUA ET DE KAFESLER PARÇALAN- MASIN!

BU FIRTINA BİZİ KİMBİLİR NEREYE SÜRÜKLEYE- CEK!?
DOSDOĞRU PİGMELERİN KUCAĞINA!
NE DEMEK İSTİYOR- SUN?
ZEHİRLİ OK KULLANAN CÜ- CE YERLİLERİ HİÇ DUYMADIN MI?
HEM ONLAR YAKALA- MAZSA MUTLAKA BAŞKA YERLİLERİN ELİNE DÜŞERİZ!..
BAKIN! KUMSAL YÜKSELEN SULARIN ALTINDA KALMIŞ BİLE!..
BELKİ DE KANGURU KENDİNİ KURTARMIŞTIR. HAY- Dİ ŞEYTAN, BUL ONU!
EĞER SULARA KAPILDIY- SA BOŞUNA UĞRA- ŞIYORUZ!

BU ARADA DEVRİLEN BİR AĞAÇ TEKNENİN KAPTAN KÖŞKÜNÜ YIKTI..
BİR BU EKSİKTİ!
DİK-KAT!
O TABANCA-NIN SANA HİÇ BİR YARARI OL-MAZ, RONN!
AMA SANA OLUR!
HEY! DELİRDİN Mİ? NE YAPIYORSUN?
BANG!
KOBRANIN SENİ ISIRMASINA İZİN VEREMEZ-DİM!.. ÇÜNKÜ SANA İHTİYACIM VAR, DOSTUM!..
SAĞOL, RONN! HAYATIMI KURTAR-DIN!
UMARIM BUNA PİŞMAN OLMAM.. DİKKAT ET, DEVRİLE-CEĞİZ!..
TEKNEDE HAYIR KALMADI. DAHA FAZLA DAYANA-MAZ..!
BİZ DE ÖYLE, DOS-TUM!

NEYSE, ŞİMDİLİK BUNU DA ATLATTIK!
HEY! KAFESLERE BAK!
BU SIRADA ŞEYTAN KANGU-RUNUN İZİNİ BULMUŞTU..
HEMEN SAHİBİNE HABER VERDİ...
HAV! HAV!
NE VAR, ŞEYTAN?
İŞTE, KANGURU ORADA! ONU HEMEN KUR-TARALIM!
NASIL YAPACAK-SIN?
KEMENTLE YUKARI ÇEKECEĞİM!..
SİZ BURADA KALIN! BEN AŞAĞI İNİYO-RUM!

SAKIN OL, YAVRUM. ŞİMDİ SENİ KUR-TARACA-ĞIM..!
HAYVANLAR... ÇABALARIMIZ BOŞA GİTTİ, KEN..!
LEOPARA DİKKAT ET, RONN!
NE DURUYORSUN? ATEŞ ETSENE!
ALLAH KAHRETSİN! TABANCAM BOŞ-MUŞ!..
!
AVCILAR!.. EĞER O VAHŞİ HAYVAN-LAR KARAYA ÇIKARSA BURASI DA CENNET OLMAKTAN ÇIKAR!..

GÜÇLÜ AKINTIYLA KAYALARA ÇARPAN TEKNE BÜYÜK BİR GÜRÜLTÜYLE PARÇALANDI..
KAFESLERİN BİRBİRİ ARDINA KIRILDIĞINI GÖREN FAN-TOM, ISLIK ÇALARAK ŞEYTANI YARDIMA ÇAĞIRDI...
FİUU!
AKILLI KURT BU İŞARETİ ÇOK İYİ TANIRDI. HEMEN HAREKETE GEÇTİ. KOCA BALDY DE ONU İZLEDİ...

SİLAH KULLANAMAM. KAN KOKUSU ADADAKİ HAYVANLARI VAHŞİLEŞTİRİR!..
HEY! NEREYE? YARDIM EDİN DE ŞU HAYVANLARI YAKALAYALIM!
BU DA KİM?
LÂNET OLSUN! NİÇİN ATEŞ ETMİYOR?
KORKUDAN SOLUKLARI KESİLEN İKİ AVCI, LEOPARLA BOĞUŞAN KIZILMASKE'Yİ HAYRETLE İZLEDİLER...

İNANILIR GİBİ DEĞİL! KAŞLA GÖZ ARASINDA HAYVANI PAKET GİBİ BAĞLADI!..
OLAĞANÜSTÜ!
ÜZGÜNÜM AMA BUNU YAPMAM GEREK!
ŞİMDİ BİRAZ SAKİNLEŞ BAKALIM!
SIRA ÖTEKİNDE!
FANTOM AZ SONRA DİĞER LEOPARI DA BAĞLAMIŞTI...
RAHATSIZ MI OLDUN?

ŞURAYA BAK! BİR GORİL!..
BİR DE KURT!..
ŞEYTAN NEREDE?
BALDY'NİN SESİNİ DUYUYORUM!
NEYİN VAR SENİN?
MUTLAKA BİR AKSİLİK OLMALI!..
BALDY ÖFKEDEN KÜKRÜYOR!
VROAA

DURUN! YOKSA HAYVANLARI ÜRKÜTECEKSİNİZ!..
EDEN'DEKİ BARIŞI KORUMAK İÇİN BU VAHŞİ HAYVANLARI ADA SAKİNLERİNDEN UZAK TUTMALIYIZ!
DİANA!.. MOLLY! BURADAN UZAKLAŞIN!
...VE AVCILARI BULUP ONLARLA İLGİLENİN!..
HEPSİNİ KEMENTLE Mİ YAKALAYACAKSIN?
SANIRIM KAN AKITMAK İSTEMİYOR!..
KANGURU NE OLDU?
O KURTULDU!..

KAPLANLARI YAKALADIKTAN SONRA ONU ALIRIZ!..
NE YAPIYORUZ? ÖTEKİLERİN YANINA GİDELİM Mİ?
ACELE ETME! ŞU ADAMI SEYRETMEK İSTİYORUM!
HAKLISIN! BÖYLE FIRSAT KAÇMAZ!
ATEŞİN GERİSİNDE DURUP KENDİNİZİ EMNİYETE ALIN, DOKTOR KİRK!..
ŞİMDİ ONLARI BANA DOGRU SÜRÜN!
DİKKAT ET! GELİYORLAR!

GÜZEL!
BU BİRİNCİSİ!..
ÖTEKİ DE, GELİYOR!..
GÖRDÜN MÜ? TIPKI SİRKLERDEKİ GİBİ!..
SEN ASIL ŞURAYA BAK! SANKİ DÜŞ GÖRÜYORUM!..
BU VAHŞİ HAYVANLAR NE OLACAK?

ADADA KALAMAZLAR!
PEKİ AMA NEREYE GİDECEKLER?
NE YAPIYOR BUNLAR?
AVLADIĞIMIZ HAYVANLARI GÖTÜRÜYORLAR!..
AKLIMA BİR FİKİR GELDİ. BURADAKİ EHLİ HAYVANLARI TOPLAYALIM. ONLARI SATIP DÜNYANIN PARASINI KAZANIRIZ!.
BUNA İZİN VERMEZLER!..
BİZ DE KADINLARI REHİN ALIRIZ!..
DENEMEYE DEĞER!...
BU ARADA FANTOM, YAKALADIĞI KAPLANLARI EDEN'DEN GÖTÜRMEK İÇİN HAZIRLIK YAPIYORDU...
ONLARI LLONGOLARA TESLİM EDERİZ!
PEKİ AVCILAR NE OLACAK?

HEY! O TABANCA DA NESİ? BU YAPTIĞINIZ FANTOM'UN HOŞUNA GİTMEYECEK!
FANTOM MU?
BU ADI, DAHA ÖNCE DE DUYMUŞTUM!
GRAA!
OH! GERÇEKTEN DE SON DERECE EHLİ BİR ASLAN!
BU SALI YAPMAK İÇİN BİR YIL UĞRAŞTIM...
EDEN'LE KARA ARASINDAKİ TEK BAĞLANTI BU SAL...
ÜSTELİK TEHLİKELİ AKINTIDAN DA HİÇ ETKİLENMİYOR!..

ADAMLAR, GİTTİ RONN!
DIANA İLE MOLLY İKİ AVCIYI BULMUŞLARDIR HERHALDE!..
BÜYÜK BİR HATA İŞLİYORSUNUZ!
YOK CANIM! SADECE KÜÇÜK BİR TAKAS YAPACAĞIZ...
HEY, MASKELİ!.. BENİ DUYUYOR MUSUN?
HAYVANLARIMIZ SENDE KALABİLİR, BUNA KARŞILIK BİZ DE SENİNKİLERİ ALIYORUZ!
BİZE ENGEL OLMAYA KALKMA! ZİRA ARKADAŞLARIN ELİMİZDE!..
NEE? BUNA İZİN VEREMEM!..
NE OLACAK ŞİMDİ?
HELE BİR DÜŞÜNELİM!..

DOKTOR KİRK! SİZ BURADA KALIN, VE HAYDUTLARI LAFA TUTARAK ZAMAN KAZANMAYA ÇALIŞIN!
CEVABINI BEKLİYORUZ!..
HAYDİ, HANIMLAR! SİZ DE TEKNEYİ YÜZDÜRMEME YARDIM EDİN!
GEL, MOLLY! DEDİĞİNİ YAPALIM!
BENİ DUYUYOR MUSUNUZ?
BU JOHN'UN SESİ!..
FANTOM NEDEN CEVAP VERMEDİ?..
NEYSE, BİZ İŞİMİZE BAKALIM!
ÇALIŞIYORMUŞ GİBİ YAPIP ONLARI OYALAYALIM!..

UMARIM KAYIK BIRAKTIĞIM YERDE DURUYORDUR!..
EVET, İŞTE ORADA!..
KENDİNE BAŞKA YER ARA, DOSTUM!
ÜSTÜNÜ YAPRAKLARLA ÖRTELİM! İŞTE, OLDU! ARTIK YOLA ÇIKABİ-LİRİM!
HAREKET EDEN BİR AĞAÇ KÜTÜĞÜ DİKKATİ ÇEKMEZ!..
SİZİ UYARIYORUM... PİGMELERİN BÖLGE-SİNDEN GEÇMEK ZORUNDASINIZ!..
O VAHŞİLER BİZE ENGEL OLAMAZ!..

BENİ KARŞILARINDA GÖRÜNCE ÇOK ŞAŞI-RACAKLAR!..
EĞER DIANA İLE MOLLY'NİN KILINA DOKUNDU-LARSA ONLARI MAHVE-DERİM!..
ÇABUK OLUN, HANIMLAR! YOKSA BU HAYVANLARDAN BAZILARINI VURMAK ZORUNDA KALA-CAĞIZ!..
DEVAM ET, MOLLY!
FANTOM BİZİ MUTLAKA KURTA-RIR!
KEN! NEYDİ O GÜRÜL-TÜ?..
ÖNEMLİ DEĞİL, RONN! BİR AĞAÇ KÜTÜĞÜ KAYALARA ÇARPTI!..

ADAMIN SESİ NİYE KESİLDİ? BU İŞ HOŞUMA GİTMİYOR!..
UYU BAKALIM!
KADINLARIN DURUMUNU BİLMEK İSTİYORUM...
FANTOM ACELE ETSE BARİ!..
DIANA! İŞTE GELDİ..!
HAYDUTLARA BELLİ ETMEYELİM. HAYDİ MOLLY!..
GÜZEL... BU ARADA BEN DE ÖTEKİNİN İŞİNİ BİTİRİRİM...

HEY! MASKELİ NEREDE? BEN ONUNLA KONUŞMAK İSTİYORUM SENİNLE DEĞİL!..
HAY ALLAH! ŞİMDİ NE DİYECEĞİM?
BİR DAKİKA, GELİYOR!
YALAN DA DEĞİL! AZ ÖNCE KIYIYA ÇIKTIĞINI GÖRDÜM!
SANA ÜÇ DAKİKA SÜRE VERİYORUM. EĞER ORTAYA ÇIKMAZSA REHİNELERİ VURURUM!
SEN DE HAZIR OL, KEN!
DUYDUN MU?
KEN! SANA SÖYLÜYORUM!

HAY ALLAH! BAYILMIŞ... BU İŞARET DE NE?
BİR KURUKAFA... BUNUN HAKKINDA BİR ŞEYLER İŞİTMİŞTİM. AMA BÜTÜN BUNLAR SAÇMALIK...
FAKAT... KEN'İ BU KADINLAR BAYILTMIŞ OLAMAZ...
GAYRET!
AYCI, İYİCE ŞAŞKINA DÖNMÜŞTÜ.. BİR ARA GÖZÜ TÜFEĞİNE İLİŞTİ...
YİNE O KURU-KAFA!.
ARTIK KUŞKUM KALMADI... O ADAM FANTOM'DU...
BURADAN HEMEN KAÇMA-LIYIM!..

BU ARADA KIZIL-MASKE ADAMI KOL-LUYORDU...
SÜRE DOLDU... FANTOM HÂLÂ NE BEK-LİYOR?..
İŞTE!
DİNLEYİN! SİZE BAŞKA BİR ÖNERİM VAR!.
BURADAN GİTMEME İZİN VERİRSENİZ REHİNELERİ SERBEST BIRAKI-RIM!..
İYİCE GÖZÜ KORKMUŞ!.
CEVAP VER! MAS-KELİ NEREDE?

BURADA-YIM!..
AHH!
İŞTE, BU DA CEVABIM!..
OH! TAM ZAMANINDA ŞU HAYDUTU SAFDIŞI ETTİN, SEVGİLİM!
SİZ DE İYİ İDARE ETTİNİZ... JOHN'A HABER VERİN!
JOHN! ARTIK GE-LEBİLİR-SİN!
HELE ŞÜKÜR! ENDİŞE ETMEYE BAŞLA-MIŞTIM!
KALK BAKALIM. YAPTIK-LARINIZIN CEZASINI ÇEKECEK-SİNİZ...

BİRDEN AVCININ ELİNDE BİR BIÇAK BELİRDİ...
BUNU YAPMAMA-LIYDIN!
FANTOM'UN KÖTÜLERE ACI-MASI YOKTU...

**Bu Maceranın Sonu**



BASKI: GÜNDOĞDU MATBAASI-526 38 07